

(19) 【発行国】日本国特許庁(JP)  
(45) 【発行日】平成25年5月7日(2013.5.7)  
(12) 【公報種別】意匠公報(S)  
(11) 【登録番号】意匠登録第1468038号(D1468038)  
(24) 【登録日】平成25年3月29日(2013.3.29)  
(54) 【意匠に係る物品】支柱用キャップ  
【関連意匠の意匠登録番号】意匠登録第1468391号(D1468391)  
(52) 【意匠分類】L3-5973  
(51) 【国際意匠分類(参考)】25-99  
(21) 【出願番号】意願2012-20071(D2012-20071)  
(22) 【出願日】平成24年8月22日(2012.8.22)  
(72) 【創作者】  
【氏名】岡田 英之  
【住所又は居所】東京都中央区日本橋堀留町一丁目10番15号JFE建材株式会社内  
(72) 【創作者】  
【氏名】大森 伯万  
【住所又は居所】兵庫県尼崎市丸島町46番地 神鋼建材工業株式会社内  
(72) 【創作者】  
【氏名】檜 弥生  
【住所又は居所】東京都中央区日本橋三丁目6番2号 東京製綱株式会社内  
(72) 【創作者】  
【氏名】佐藤 義悟  
【住所又は居所】東京都江東区木場二丁目17番12号 日鐵住金建材株式会社内  
(72) 【創作者】  
【氏名】平澤 匡介  
【住所又は居所】北海道札幌市豊平区平岸1条3丁目1番34号 独立行政法人土木研究所 寒地土木研究所内  
(73) 【意匠権者】  
【識別番号】000231110  
【氏名又は名称】JFE建材株式会社  
【住所又は居所】東京都中央区日本橋堀留町一丁目10番15号  
(73) 【意匠権者】  
【識別番号】000192615  
【氏名又は名称】神鋼建材工業株式会社  
【住所又は居所】兵庫県尼崎市丸島町46番地  
(73) 【意匠権者】  
【識別番号】000003528  
【氏名又は名称】東京製綱株式会社  
【住所又は居所】東京都中央区日本橋三丁目6番2号  
(73) 【意匠権者】  
【識別番号】000006839  
【氏名又は名称】日鐵住金建材株式会社  
【住所又は居所】東京都江東区木場二丁目17番12号  
(73) 【意匠権者】  
【識別番号】301031392  
【氏名又は名称】独立行政法人土木研究所  
【住所又は居所】茨城県つくば市南原1番地6  
(74) 【代理人】  
【識別番号】100088605  
【弁理士】  
【氏名又は名称】加藤 公延

【審査官】渡邊 久美

(55) 【意匠の説明】背面図は正面図と同一に表れるため省略する。左側面図は右側面図と同一に表れるため省略する。

【図面】

【正面図】

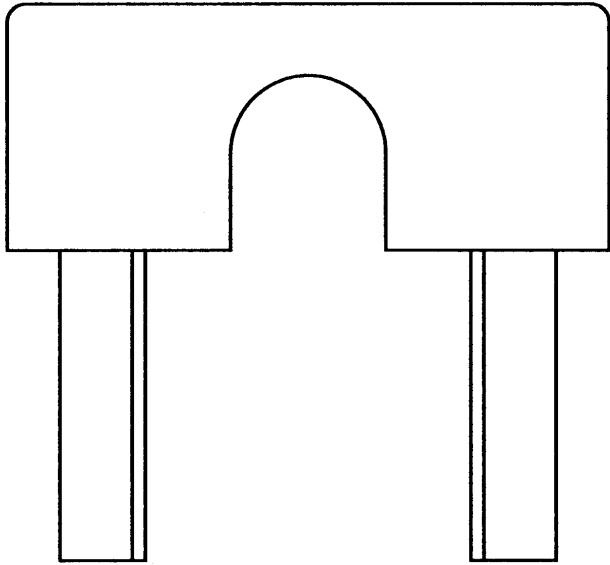

【右側面図】

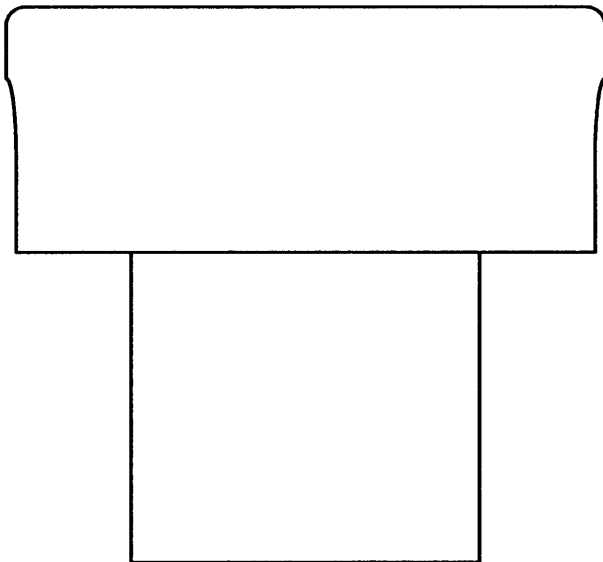

【平面図】

(3)

意匠登録1468038

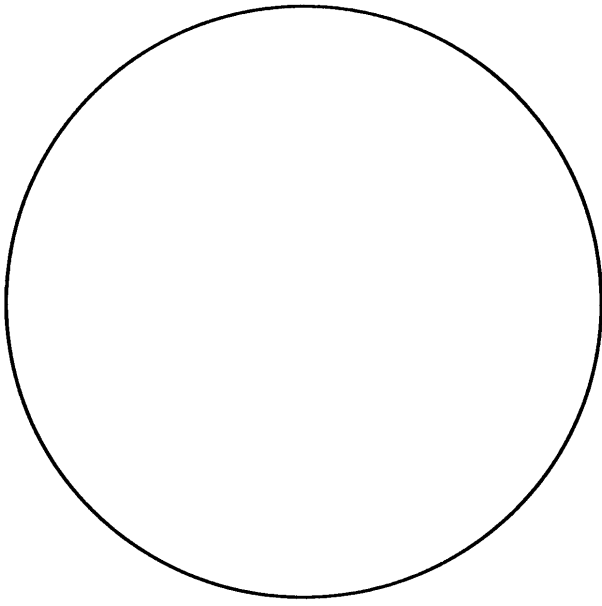

【底面図】

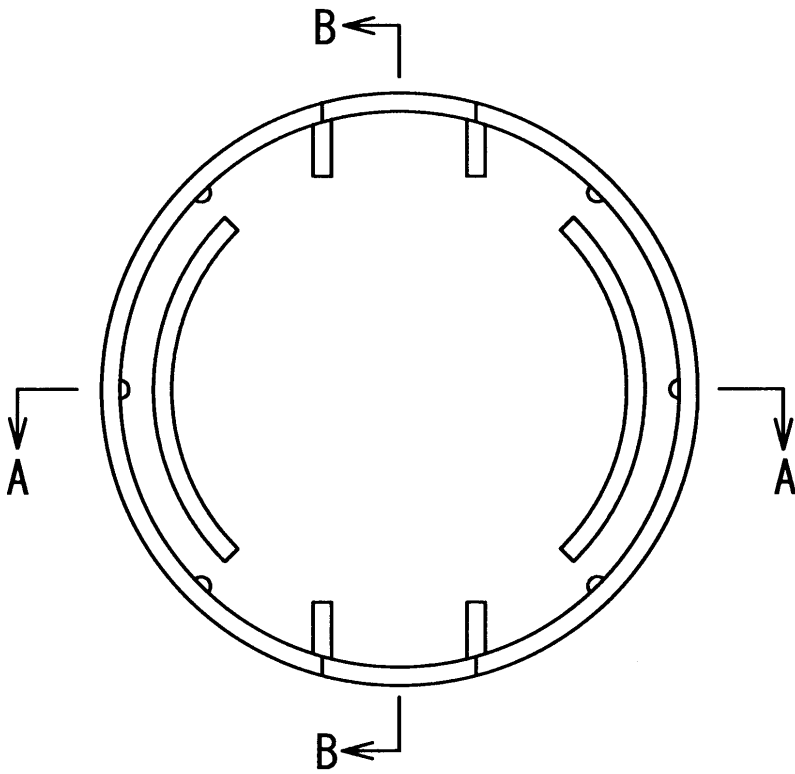

【A - A断面図】

(4)

意匠登録1468038

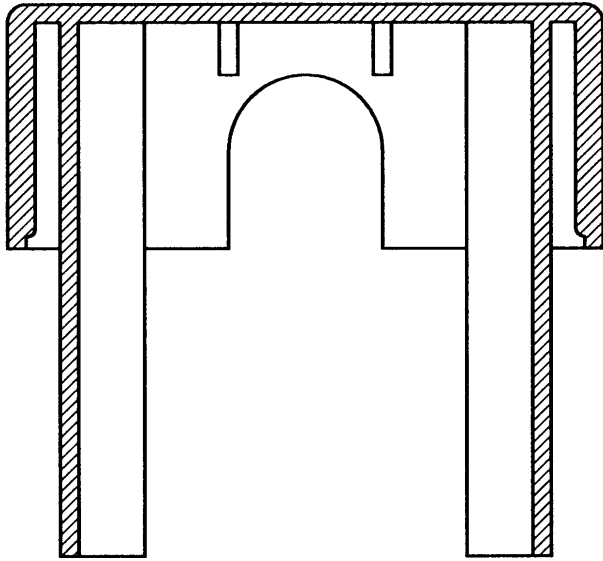

【B - B断面図】

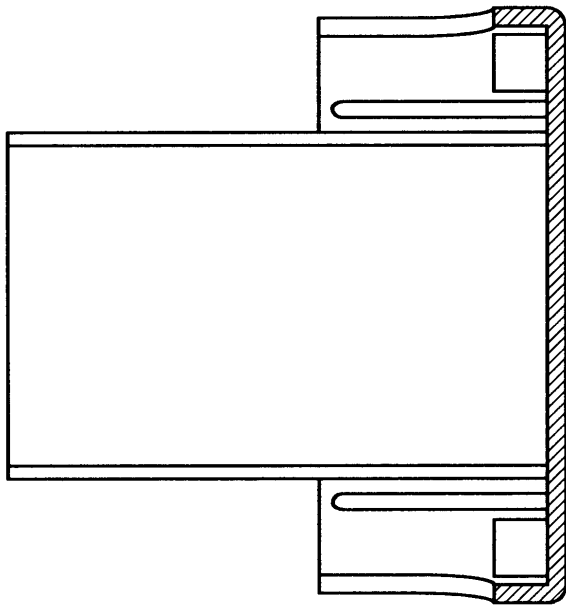

【使用状態を示す参考図】

