共同研究実施に関する手続きフロー（案）

【相手機関提案型　相手機関申請共同研究】

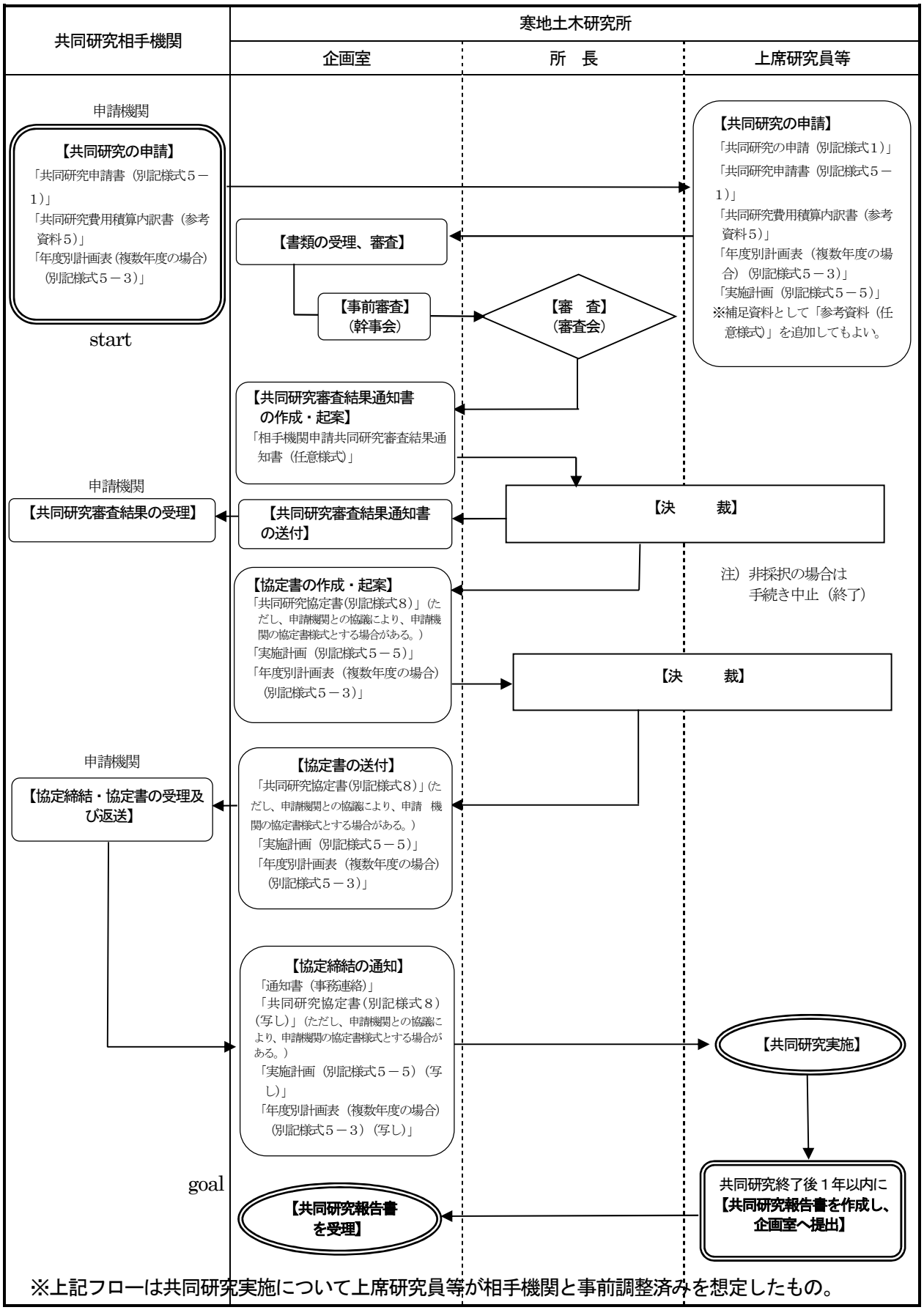

※上記フローは共同研究実施について上席研究員等が相手機関と事前調整済みを想定したもの。

共同研究実施に関する手続きフロー（案）

【相手機関提案型　相手機関申請・相手機関指定共同研究】

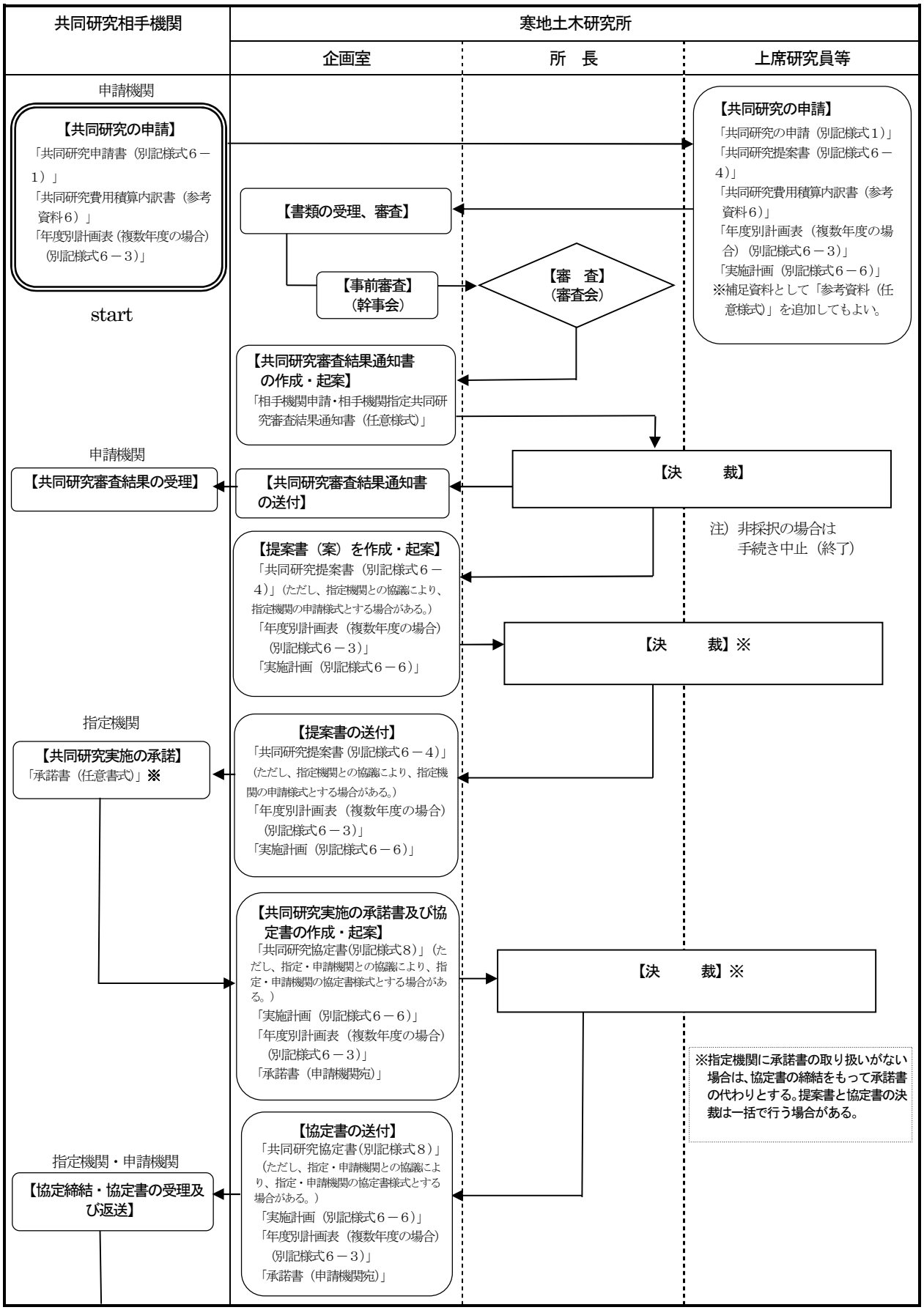

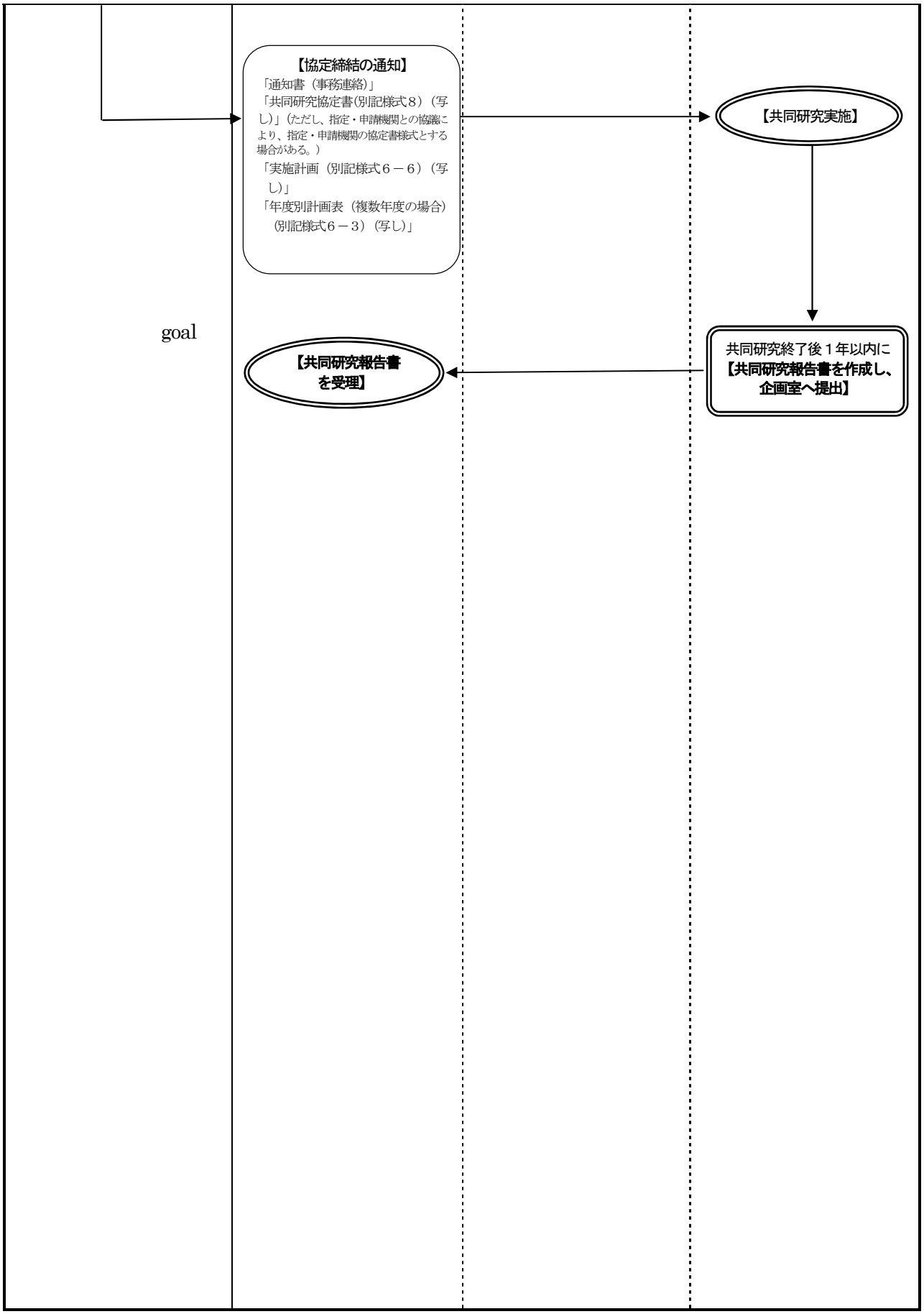
【協定締結の通知】
「通知書（事務連絡）」
「共同研究協定書(別記様式８）（写し）」（ただし、指定・申請機関との協議により、指定・申請機関の協定書様式とする場合がある。）
「実施計画（別記様式６－６）（写し）」
「年度別計画表（複数年度の場合）（別記様式６－３）（写し）」
【共同研究実施】
共同研究終了後１年以内に
【共同研究報告書を作成し、企画室へ提出】
【共同研究報告書を受理】
goal